

Li xk'opojik ta ch'antak'in kutik.

**Tsots sk'oplal ti xkoltavanex oj.
Ta xkak bajtik li nox ta sle'el ti much'otik ch'ayim.**

17 Sur Poniente #1702, Col. Dr. Romero Rincon
C.P. 29065. Tuxtla Gutierrez, Chiapas.

 cebpchiapasoficial  961 688 8668  961 238 0198



Jech nox li' ta pasik ta (QR) ta cholbeik sk'oplal ta meltsanel
svunil ti much'o xyich' le'el

#JUNOX JKOLTAYTIK TA JKOTOLTIK

Xcholbeik lek sk'oplal smelol.



Ta xyak'ikta nael sk'oplal ti much'otik xch'ayim.
Mu' xu maliyik ta **(24, 48 o 72 hora)**.



Ti sventa xyak'ik ta nael sto'ol ti much'otik xch'ayim ti kristianoe,
mu' yejtaluk xbatik li' ta Smuk'u Snaul Chajpanvane kutike.



Ti xkoltavanik te Smuk'u Snaul Lejvane xbatik smelik sk'oplal
k'usi spasik ti jtul ch'ayim kristiano xchiuk nixte k'usi sventa ti
mo'oj chikan ta sk'eel noxe.



Ti sle'el li' ch'ayim kristiano, ta xajch sle'ik nox lie.
Ta smelol jech yu'unike ta xchikna kuxul yu'unike.



Te sfamiliar ti much'otik ch'ayim kristiano, ta jech stak' xbajt
jech sjoinik ta sle'el noxe.

Ti Smuk'u Snaul Lejvane'etik. Yu'un Ch'ayim Kristiano k.

Ja jech xchajpan sbaik nox lie ta sle'el ti
much'otik ch'ayim ti kristianoetik, jamal nox
kutik xbatik ta cholel sk'oplal bantik ayik nox
li opesina xke ne, xbajtik ti sfamilia ti ch'ayim
kristianoe, li' ta xbajtik xcholbeik sk'oplal ta
sventa xlijkik sle'ik ti j-abteletik yu'un ti
Smuk'u Snaul Lejvane Yu'un Ch'ayim
Kristiano xtok.



¡Tsots sk'oplal li xkoltavanik!

Ta xkak' bajtik ta
sle'el ti much'otik ch'ayim.
Ta spukbeik sk'oplal
ta k'eel k'usitik ta
(redes sociales)
kutik.

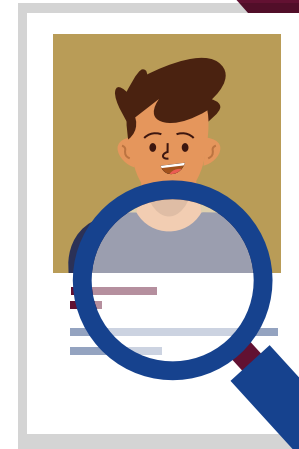

Smuk'u Bi'il Sk'oplal ti Sle'el ti Much'otik Ch'ayimik ti Kristiano.

Ta xyich'ik ta muk' ti pasbi svunil ta sventa sle'el ti ch'ayim li kristiano, jecha spasbeik svunil ta Smuk'u Bi'il Sk'oplal ta Sle'el much'otik Ch'ayim Kristianoetik, xchiuk nixte li' ta Smuk'u Snaul Sle'el Ch'ayim Kristianoetik, jech xchajpan sbaik pasel yabtelik.



LI' TA SVUNIL SLE'EL.

Ti j-abteletik ta jujantik (municipio) yak'ik ta nael sto'ol sk'oplal ti kristianoetik ti ch'ayimik. Ta slap'beik cha slok'ombaj, sibi, k'usitik k'ajk'alil p'ejkaj, ti k'usitik slapoj sk'uu tanaje xchiuk nixte mi ayik señail stek'el nox, ja'ik xyich' k'anel te spasbeik svunil ta le'el nox kutik.



Snumeroil Svunil ta Sle'el.

Snumeroil Svunil ta Sle'el ti pasta svunil ti much'o ch'ayim ti jtul kristiano, jecha xchajpanik te j-abteletik ta sventa smuk'u svunil bi'ilil ta spamal Mejiko yu'un ti kristiano ti ch'ayimik, jecha stak'a yach'ub tesbeik ti pasel svunil sk'oplal.

Ti snumeroil xchiuk ti sk'oplal ta juju jchajp svunil.

XXXXXXXXXX

Smuk'u snaul oyta sventa sle'el ti kristiano ch'ayimik.

Sbacia Sk'oplal li' Spasik.

Jech nox xchajpan sbaik ti k'usitik xlijk sle'ik ti bu' k'usitik ch'ayim ti jtul kristiano. Smuk'u Snaul Spamal Yosilal ti sventa much'otik Ch'ayimik ta xyich'ik Le'el, li' ta Smuk'u Snaul Sle'el Ch'ayim Kristianoetik ta Yosilal Chyapas, xchiuk nixte yantik j-abteletik.

Spubeik Sk'oplal ta sk'elet, ayel sto'ol nox.

Junox xchajpan sbaik ta pasel yabtelik ti j-abteletik. Junox yontonik xcholbeik sk'oplal ti sventa te j-abteletik, jecha yich'ik koltael spukel sk'oplal sle'el yu'un ti jlumaltik.

Ta Smuk'ul Snaul Mantal yu'un Xk'uxutael Kristiano ta Spamal Yosilal, te j-abteletik ta jujun (municipio), (Radio y Television) svunil, snaul stsobilik, mukenaletik.



Oyta sventa sle'el ti j-abteletik ti ch'ayim te kristiano, ja jech to li chikanaj kutike.



Ti sventa ti ep nox sk'an yich' le'el.

Ep cha xchajpan sbaik ta pasel yabtelik ta sle'el.

Ep cha sk'oplal ti mo'oj xchiknaik ta le'el ti ch'ayim kristianoetik, oy ep cha be'ej ta sventa xyich' le'el.

Ep cha tsots sk'oplal ti xcholel, sk'elet, bu oy cha li' jt'ul kristiano, k'usi a spas.



K'usitik Sle'ik.

- 1 **Oritanox** (slijk'ib ta sle'ik).
- 2 **Ta juju jtul xchiuk sibi'il** (ta xyich'ik le'el xchiuk nixte yabtejbik te jech stu'untetik xlejavanik).
- 3 **Sbacia sk'oplal junox** (xchajpan sbaik ta sle'el o ta xad' sbaik ta sle'el ta tsobo tsob nox).
- 4 **Lek nox pajal sleik** (ja jech nox ta xcholik ta smuk'u svunil bi'ilil ti xbajtik ta sle'el).
- 5 **Jech li sfamiliak** (ta xbajt slejbeik ti sfamiliak te kristiano).



Ti sfamiliak oyta sventaik k'usi spasik:



- ✓ Ta xbajtik sk'anik koltael ta sle'el kutik.
- ✓ Ta xyich'ik ich'el ta muk'.
- ✓ Junox stsob jbjatik ta sle'el.
- ✓ Jamala xcholik te k'usitik a spase.
- ✓ Ta sk'anik ti mo'oj xyich' pukel sk'oplal ta na'el jecha sk'anikte li sfamiliae.
- ✓ Ta sk'an x-och sk'elik Smuk'ul Snaul Chajpanvane xchiuk te Smuk'u Snaul Sle'el Ch'ayim Kristianoetik.
- ✓ Ti xchajpanbeik sk'oplal xbajtik ta sle'el.
- ✓ Ta xcholbeik sk'oplal te mi oy mulil oyte sventaik ti sfamiliak.
- ✓ Jech nox xyich'ik abel ta sventa ti xyich'ik kanantael, jech junox yontonik xtoke.
- ✓ Xyich'ik albe ti k'usitik oyta sventaik spasel.
- ✓ Ti sfamiliak xyich'ik le'el jech yaloj ta Smuk'u Bi'il Sk'oplal ta Sle'el ti Much'otik Ch'ayim ti Kristianoetik.